2017

Nachhaltige Kostenreduzierung bei Norm-, Kauf und Eigenteilen im Engineering und Einkauf

CADENAS Niederlassung Augsburg Tel.: +49 (0) 821 2 58 58 0 - 0 Fax: +49 (0) 821 2 58 58 0 - 999 E-Mail: Info@cadenas.de
CADENAS Niederlassung Wolfsburg Tel.: +49 (0) 5362 94 88 - 20 Fax: +49 (0) 5362 94 88 - 25 E-Mail: Infowob@cadenas.de
CADENAS Niederlassung Essen Tel.: +49 (0) 201 4 39 68 47 Fax: +49 (0) 201 4 39 68 48 E-Mail: Infoessen@cadenas.de
CADENAS Niederlassung Esslingen Tel.: +49 (0) 711 90 03 77 - 30 Fax: +49 (0) 711 90 03 77 - 33 E-Mail: Infost@cadenas.de

PARTsolutions Das Strategische Teilemanagement

DEZEMBER 2016	JANUAR 2017	FEBRUAR 2017	MÄRZ 2017	APRIL 2017	MAI 2017	JUNI 2017	JULI 2017	AUGUST 2017	SEPTEMBER 2017	OKTOBER 2017	NOVEMBER 2017	DEZEMBER 2017	JANUAR 2018
1 DO	1 SO Neujahr	1 MI 05	1 MI 09 Aschermittwoch*	1 SA	1 MO Tag der Arbeit	1 DO	1 SA	1 DI	1 FR	1 SO Erntedankfest	1 MI Allerheiligen*	1 FR	1 MO Neujahr
2 FR	2 MO CADENAS Betriebsurlaub	2 DO	2 DO	2 SO	2 DI	2 FR	2 SO	2 MI 31	2 SA	2 MO	2 DO 44	2 SA	2 DI CADENAS Betriebsurlaub
3 SA	3 DI CADENAS Betriebsurlaub	3 FR	3 FR	3 MO	3 MI 18	3 SA	3 MO	3 DO	3 SO	3 DI Tag der Dt. Einheit	3 FR	3 SO 1. Advent	3 MI 01 CADENAS Betriebsurlaub
4 SO 2. Advent	4 MI 01 CADENAS Betriebsurlaub	4 SA	4 SA	4 DI	4 DO	4 SO Pfingstsonntag	4 DI	4 FR	4 MO	4 MI 40	4 SA	4 MO	4 DO CADENAS Betriebsurlaub
5 MO	5 DO CADENAS Betriebsurlaub	5 SO	5 SO	5 MI 14	5 FR	5 MO Pfingstmontag	5 MI 27	5 SA	5 DI	5 DO	5 SO	5 DI	5 FR CADENAS Betriebsurlaub
6 DI Nikolaus	6 FR Heilige Drei Könige*	6 MO	6 MO	6 DO	6 SA	6 DI	6 DO	6 SO	6 MI 36	6 FR	6 MO	6 MI Nikolaus	6 SA Heilige Drei Könige*
7 MI 49	7 SA	7 DI	7 DI	7 FR	7 SO	7 MI 23	7 FR	7 MO	7 DO	7 SA	7 DI	7 DO 49	7 SO
8 DO	8 SO	8 MI 06	8 MI 10	8 SA	8 MO	8 DO	8 SA	8 DI Augsburger Friedensfest*	8 FR	8 SO	8 MI 45	8 FR	8 MO
9 FR	9 MO	9 DO	9 DO	9 SO Palmsonntag	9 DI	9 FR	9 SO	9 MI 32	9 SA	9 MO	9 DO	9 SA	9 DI
10 SA	10 DI	10 FR	10 FR	10 MO	10 MI 19	10 SA	10 MO	10 DO	10 SO	10 DI	10 FR	10 SO 2. Advent	10 MI 02
11 SO 3. Advent	11 MI 02	11 SA	11 SA	11 DI	11 DO	11 SO	11 DI	11 FR	11 MO	11 MI 41	11 SA St. Martin	11 MO	11 DO
12 MO	12 DO	12 SO	12 SO	12 MI 15	12 FR	12 MO	12 MI 28	12 SA	12 DI	12 DO	12 SO	12 DI	12 FR
13 DI	13 FR	13 MO	13 MO 11	13 DO Gründonnerstag	13 SA	13 DI	13 DO	13 SO	13 MI 37	13 FR	13 MO	13 MI 50	13 SA
14 MI 50	14 SA	14 DI Valentinstag	14 DI	14 FR Karfreitag	14 SO Muttertag	14 MI 24	14 FR	14 MO	14 DO	14 SA	14 DI	14 DO	14 SO
15 DO	15 SO	15 MI 07	15 MI 18. CADENAS Industry-Forum	15 SA Karsamstag	15 MO	15 DO Fronleichnam*	15 SA	15 DI Mariä Himmelfahrt*	15 FR	15 SO	15 MI 46	15 FR	15 MO
16 FR	16 MO	16 DO	16 DO 18. CADENAS Industry-Forum	16 SO Ostersonntag	16 DI	16 FR	16 SO	16 MI 33	16 SA	16 MO	16 DO	16 SA	16 DI
17 SA	17 DI	17 FR	17 FR	17 MO	17 MI 20	17 SA	17 MO	17 DO	17 SO	17 DI	17 FR	17 SO 3. Advent	17 MI 03
18 SO 4. Advent	18 MI 03	18 SA	18 SA	18 DI	18 DO	18 SO	18 DI	18 FR	18 MO	18 MI 42	18 SA	18 MO	18 DO
19 MO	19 DO	19 SO	19 SO	19 MI 16	19 FR	19 MO	19 MI 29	19 SA	19 DI	19 DO	19 SO Volkstrauertag	19 DI	19 FR
20 DI	20 FR	20 MO	20 MO Frühlingsanfang	20 DO	20 SA	20 DI	20 DO	20 SO	20 MI 38	20 FR	20 MO	20 MI 51	20 SA
21 MI Winteranfang 51	21 SA	21 DI	21 DI	21 FR	21 SO	21 MI 25 Sommeranfang	21 FR	21 MO	21 DO	21 SA	21 DI	21 DO Winteranfang	21 SO
22 DO	22 SO	22 MI 08	22 MI 12	22 SA	22 MO	22 DO	22 SA	22 DI	22 FR Herbstanfang	22 SO	22 MI Buß - und Bettag*	22 FR	22 MO
23 FR CADENAS Betriebsurlaub	23 MO	23 DO	23 DO	23 SO	23 DI	23 FR	23 SO	23 MI 34	23 SA	23 MO	23 DO 47	23 SA	23 DI
24 SA Heiligabend	24 DI	24 FR	24 FR	24 MO	24 MI 21	24 SA	24 MO	24 DO	24 SO	24 DI	24 FR	24 SO Heiligabend 4. Advent	24 MI 04
25 SO 1. Weihnachtstag	25 MI 04	25 SA	25 SA	25 DI	25 DO Christi Himmelfahrt Vatertag	25 SO	25 DI	25 FR	25 MO	25 MI 43	25 SA	25 MO 1. Weihnachtstag	25 DO
26 MO 2. Weihnachtstag	26 DO	26 SO	26 SO Umstellung auf Sommerzeit	26 MI 17	26 FR	26 MO	26 MI 30	26 SA	26 DI	26 DO	26 SO Totensonntag	26 DI 2. Weihnachtstag	26 FR
27 DI CADENAS Betriebsurlaub	27 FR	27 MO Rosenmontag*	27 MO	27 DO	27 SA	27 DI	27 DO	27 SO	27 MI 39	27 FR	27 MO	27 MI CADENAS Betriebsurlaub	27 SA
28 MI CADENAS Betriebsurlaub 52	28 SA	28 DI Fastnacht*	28 DI	28 FR	28 SO	28 MI 26	28 FR	28 MO	28 DO	28 SA	28 DI	28 DO CADENAS Betriebsurlaub	28 SO
29 DO CADENAS Betriebsurlaub	29 SO		29 MI 13	29 SA	29 MO	29 DO	29 SA	29 DI	29 FR	29 SO Umstellung auf Winterzeit	29 MI 48	29 FR CADENAS Betriebsurlaub	29 MO
30 FR CADENAS Betriebsurlaub	30 MO		30 DO	30 SO	30 DI 22	30 FR	30 SO	30 MI 35	30 SA	30 MO	30 DO	30 SA	30 DI
31 SA Silvester	31 DI		31 FR		31 MI		31 MO	31 DO		31 DI Reformationstag		31 SO Silvester	31 MI 05

*nicht in allen Bundesländern gültig

Strategisches Teilemanagement

Warum Sie es jetzt doch mal angehen sollten!

Industrieunternehmen haben mit einigen Hindernissen zu kämpfen, die meistens nicht aus dem Weg geräumt werden, weil das Tagesgeschäft stets Vorrang hat. Das führt langfristig jedoch zu einem enormen Wettbewerbsnachteil. Nehmen Sie sich die Zeit, Ihren Entwicklungsprozess zu perfektionieren – PARTSolutions hilft Ihnen dabei!

Wo sehen Unternehmen im Produktentwicklungsprozess den größten Handlungsbedarf?

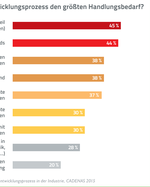

Quelle: Umfrage Teilemanagement & Produktentwicklungsprozess in der Industrie, CADENAS 2013

Finden von Informationen

Nicht suchen, sondern neu konstruieren ist auch keine Lösung

Im Teilestamm vorhandene Bauteile gar nicht erst zu suchen, sondern einfach neu zu konstruieren, scheint auf den ersten Blick verlockend, führt jedoch zu weitreichender Mehrarbeit. Mit den intelligenten Suchmethoden von CADENAS gibt es keine Ausrede mehr, nicht zu suchen!

Intelligent Finden von CADENAS - Reduktion der Suchzeiten um bis zu 90 %

Anlage von sauberen Stammdaten

Eigentlich wollten Sie doch bahnbrechende Produkte entwickeln?

Anstatt sich ganz auf die Entwicklung innovativer Produkte konzentrieren zu können, besteht Ihr Arbeitsalltag vermutlich großteils aus wenig reizvollen, zeitaufwendigen Tätigkeiten, wie der Anlage von Stammdaten. Mit PARTSolutions reduzieren Sie den Anteil an administrativen Tätigkeiten!

Weniger Teileneuanlagen mit PARTsolutions

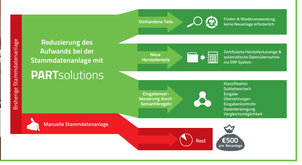

Multi CAD

Das Multitalent für Multi CAD

Optimale Daten für alle CAD Systeme

Trotz der Vielzahl von unterschiedlichen, im Unternehmen vorhandenen CAD Systemen sollen globale Entwicklungsteams ein Produkt aus einem Guss entwickeln. CADENAS verfügt über ein leistungsstarkes Datenmodell, das es ermöglicht, native CAD Daten für alle CAD Systeme zu erzeugen. Sobald mehr als ein CAD System im Unternehmen eingesetzt wird, sinkt dadurch der interne Pflegeaufwand erheblich.

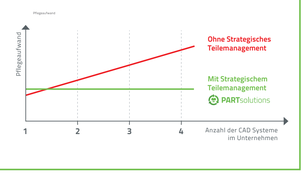

PURCHINEERING 2.0

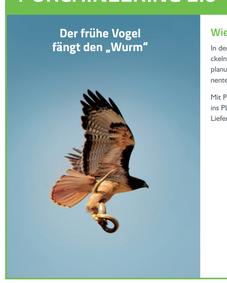

Wie der Einkauf in Zukunft früher ins Spiel kommt

In der Praxis erfolgt selten die frühzeitige Einbindung des Einkaufs. Ingenieure entwickeln Produkte aufgrund der Anforderungen und reichen Stücklisten an die Fertigungsplanung weiter. Die Aufgabe des Einkaufs beschränkt sich nur noch darauf, die Komponenten möglichst günstig zu beschaffen.
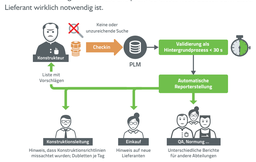
Mit PURCHINEERING 2.0 überwacht ein automatischer Hintergrundservice sämtliche, ins PLM erstmals eingecheckte Teile und prüft, ob dieses neue Bauteil bzw. dieser neue Lieferant wirklich notwendig ist.